ANEXO II

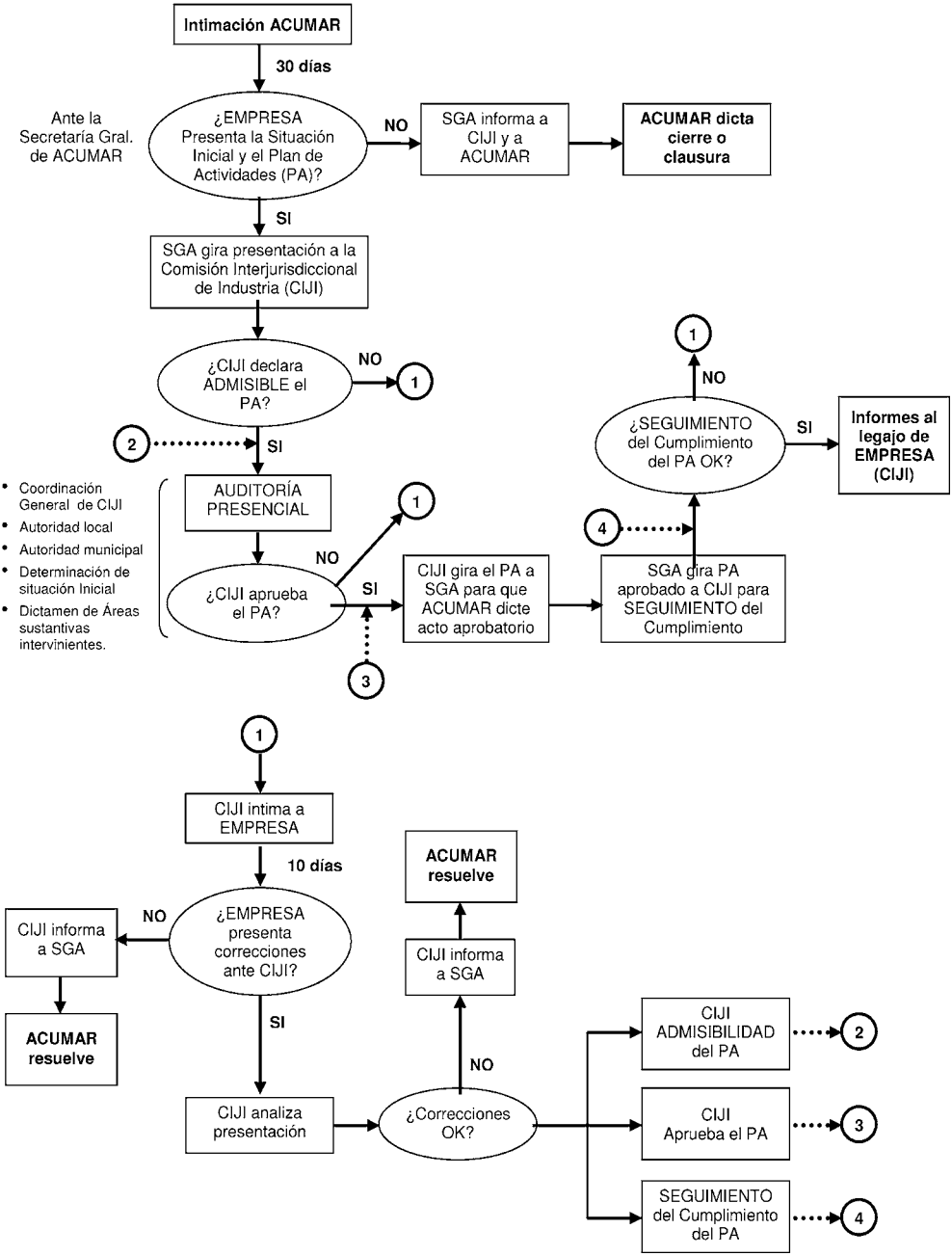
Intimación ACUMAR
30 días
Ante la Secretaría Gral. de ACUMAR
¿EMPRESA Presenta la Situación Inicial y el Plan de Actividades (PA)?
NO
SGA informa a CIJI y a ACUMAR
ACUMAR dicta cierre o clausura
SI
SGA gira presentación a la Comisión Interjurisdiccional de Industria (CIJI)
¿CIJI declara ADMISIBLE el PA?
NO
1
2
SI
Coordinación General de CIJI
Autoridad local
Autoridad municipal
Determinación de situación Inicial
Dictamen de Áreas sustantivas intervinientes.
AUDITORÍA PRESENCIAL
¿CIJI aprueba el PA?
NO
1
SI
3
CIJI gira el PA a SGA para que ACUMAR dicte acto aprobatorio
SGA gira PA aprobado a CIJI para SEGUIMIENTO del Cumplimiento
4
¿SEGUIMIENTO del Cumplimiento del PA OK?
NO
1
SI
Informes al legajo de EMPRESA (CIJI)
1
CIJI intima a EMPRESA
10 días
¿EMPRESA presenta correcciones ante CIJI?
NO
CIJI informa a SGA
ACUMAR resuelve
SI
CIJI analiza presentación
¿Correcciones OK?
NO
CIJI informa a SGA
ACUMAR resuelve
CIJI ADMISIBILIDAD del PA
2
CIJI Aprueba el PA
3
SEGUIMIENTO del Cumplimiento del PA
4